**SanitaCamp**
ARCHITECTURE SANITAIRE MODULAIRE • HÔTELLERIE DE PLEIN AIR

**FICHE TECHNIQUE**
Réf. : SC-DPSU-2026-EU

# Unités Sanitaires Privatives Doubles (Série Double Emplacement)

Modules de salles de bains privatives doubles clés en main, conçus pour les campings européens et les villages de vacances. Réunit deux salles d'eau privatives entièrement cloisonnées en configuration symétrique (WC + douche fermée + lavabo) dans une empreinte compacte de 220 × 220 cm — permettant de rentabiliser deux emplacements jumelés avec un seul point de raccordement au réseau.

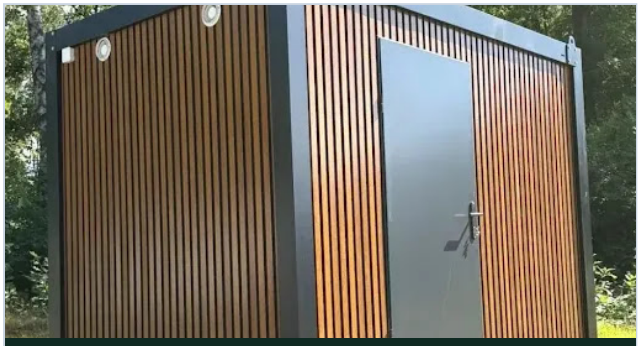
Vue Extérieure • Finition SafranCity (2 Portes)

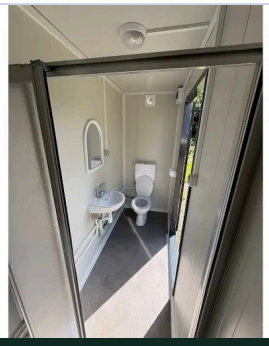
Intérieur Salle d'Eau

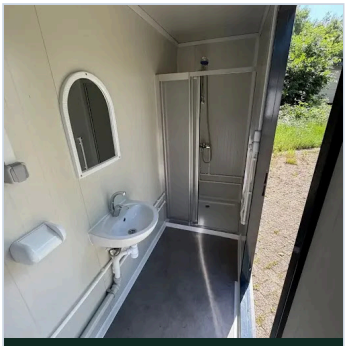
WC, Lavabo & Douche

## FINITIONS ARCHITECTURALES EXTÉRIEURES

| Série SafranCity | Série AntraCity | Série PrimeCity |
|---|---|---|
| Bardage composite à claire-voie aspect bois chaleureux sur structure en acier anthracite. S'intègre harmonieusement aux parcs nature et sites glamping. | Finition architecturale moderne intégrale Gris Anthracite RAL 7016. Style contemporain adapté aux campings côtiers et aires de camping-cars. | Panneaux blanc gris épurés RAL 9002. Esthétique lumineuse, hygiénique et réfléchissant le rayonnement solaire pour les campings commerciaux. |

## SPÉCIFICATIONS TECHNIQUES & CONSTRUCTION

| PARAMÈTRE | DÉTAIL TECHNIQUE & STANDARD MATÉRIAUX |
|---|---|
| **Configuration** | 2 × Salles d'eau privatives indépendantes (chacune avec WC en céramique, cabine de douche, lavabo & miroir) |
| **Dimensions Extérieures** | 220 cm (Longueur) × 220 cm (Largeur) × 230 cm (Hauteur) |
| **Poids Approximatif** | 380 – 410 kg (Structure en acier galvanisé renforcé avec passages de fourches intégrés) |
| **Isolation Murs & Toiture** | Panneaux sandwichs composites isolés PSE haute densité 40 mm (isolation thermique & séparation acoustique) |
| **Plancher & Revêtement de Sol** | Sous-plancher fibrociment haute résistance 14 mm + revêtement de sol PVC vinyle antidérapant commercial 2 mm |
| **Cabine de Douche (Par Compartiment)** | Receveur de douche antidérapant intégré avec paroi coulissante en acrylique, mitigeur chromé & barre de douche |
| **Équipements Sanitaires (Par Compartiment)** | 1× WC en céramique avec réservoir, 1× lavabo en céramique avec mitigeur chromé, miroir & dérouleur papier (2 ensembles complets) |
| **Électricité & Ventilation** | Coffret électrique intérieur avec différentiel 16 A, double plafonnier LED étanche IP, interrupteurs indépendants, double extraction mécanique |
| **Raccordements Plomberie** | Arrivées d'eau propre chaude/froide standard 1/2" + sortie unique d'évacuation gravitaire 110 mm (double collecteur intégré) |
| **Portes & Sécurité d'Accès** | 2× Portes extérieures en acier isolées avec serrures à cylindre à clé indépendantes pour une attribution séparée par emplacement |

## NORMES COMMERCIALES EUROPÉENNES

| | |
|---|---|
| **Capacité Double Salle d'Eau par Parcelle**<br>Dessert deux emplacements mitoyens en toute indépendance grâce à des accès privatisés à clé tout en n'occupant qu'une seule surface compacte de 220 × 220 cm. | **Collecteur d'Évacuation Gravitaire Unifié**<br>Toutes les conduites d'eaux vannes et d'eaux grises fusionnent en interne vers une sortie unique de 110 mm, ne nécessitant qu'un seul point de raccordement au sol. |

**Fabricant Direct :** Usine de production intégrée à Sakarya, Turquie. | **Logistique :** Emballage export et livraison directe par semi-remorques tautliner dans toute l'Europe.