SanitaCamp
ARCHITECTURE SANITAIRE MODULAIRE • HÔTELLERIE DE PLEIN AIR

FICHE TECHNIQUE
Réf. : SC-MB32-2026-EU

Blocs Sanitaires Collectifs Multi-Postes 3+2 (Grande Capacité)

Bâtiment sanitaire collectif clés en main conçu pour les campings européens, villages de vacances, complexes sportifs et sites événementiels saisonniers. Réunit 3 cabines WC privatives toute hauteur, 2 urinoirs cloisonnés à économie d'eau et 3 postes lavabos en céramique dans une structure isolée de 240 × 450 cm — garantissant une fluidité optimale aux heures de pointe.

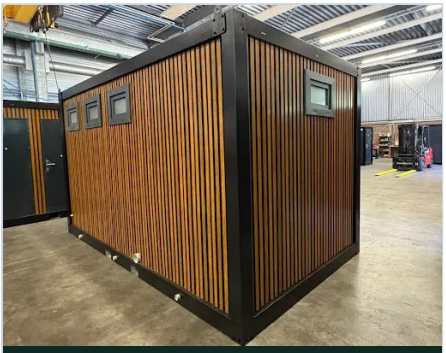
Extérieur • Série SafranCity (240 × 450 cm)

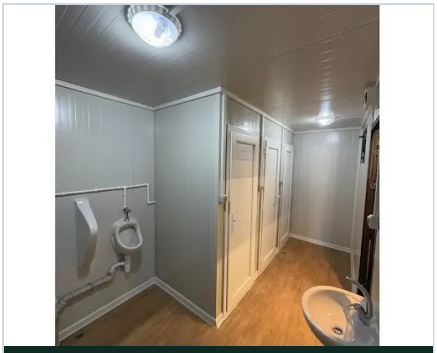
Couloir & 3 Cabines WC Privatives

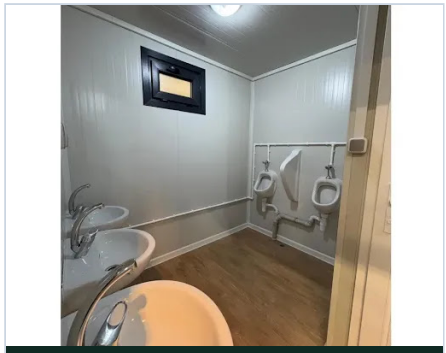
3 Lavabos Céramique & 2 Urinoirs

FINITIONS ARCHITECTURALES EXTÉRIEURES

■ Série SafranCity	■ Série AntraCity	□ Série PrimeCity
Bardage composite à claire-voie aspect bois chaleureux sur structure en acier anthracite. S'intègre harmonieusement aux parcs nature et sites glamping.	Finition architecturale moderne intégrale Gris Anthracite RAL 7016. Style contemporain adapté aux emplacements côtiers et aires de camping-cars.	Panneaux blanc gris épurés RAL 9002. Esthétique lumineuse, hygiénique et réfléchissant le rayonnement solaire pour les campings commerciaux.

SPÉCIFICATIONS TECHNIQUES & CONSTRUCTION

PARAMÈTRE	DÉTAIL TECHNIQUE & STANDARD MATÉRIAUX
Configuration	Bloc sanitaire grande capacité : 3 cabines WC privatives + 2× urinoirs cloisonnés + 3× lavabos en céramique
Dimensions Extérieures	240 cm (Largeur) × 450 cm (Longueur) × 250 cm (Hauteur)
Poids Approximatif	env. 780 – 840 kg (Châssis structurel renforcé en acier galvanisé profilé à froid)
Châssis & Manutention	Passages de fourches intégrés et anneaux de levage par grue renforcés pour une mise en place rapide sur site
Isolation Murs & Toiture	Panneaux sandwichs composites isolés PSE haute densité 40 mm (confort thermique & maîtrise acoustique)
Plancher & Revêtement de Sol	Sous-plancher fibrociment haute résistance 14 mm + vinyle PVC commercial antidérapant 2 mm (lavable à grande eau)
Équipements Sanitaires Inclus	3× cuvettes WC en céramique avec réservoirs, 2× urinoirs suspendus en céramique avec séparateur, 3× lavabos céramique avec miroirs
Électricité & Ventilation	Coffret fusibles différentiel 16 A, plafonniers LED étanches certifiés IP, extracteurs d'air mécaniques
Raccordements Plomberie	Arrivée arrière eau potable froide/chaude 1/2" + sortie arrière d'évacuation gravitaire 110 mm (collecteur interne sous plancher)
Porte & Fenêtres	Porte d'entrée extérieure isolée en acier 90 × 200 cm avec serrure à cylindre + fenêtre PVC oscillo-battante de ventilation

NORMES COMMERCIALES EUROPÉENNES

Gestion des Flux à Haut Débit Accueille simultanément jusqu'à 8 usagers répartis entre cabines WC, urinoirs et lavabos afin d'éliminer l'attente matinale.	**Raccordement Direct « Plug-and-Play »** Toutes les conduites d'évacuation convergent en interne vers une sortie unique de 110 mm à l'arrière, évitant tout réseau enterré coûteux.

Fabricant Direct : Usine de production intégrée à Sakarya, Turquie. | **Logistique :** Emballage export et livraison directe par semi-remorques tautliner dans toute l'Europe.